

Avaliação Individual Qualitativa Idosos acolhidos - TC 024/2021 -

36 respostas

Nome Idoso

36 respostas

PEDRO TEIXEIRA DE SOUZA

URBANO SILVA

DULCEMAR S.GONÇALVES

JOÃO MIGUEL

ELZA MARIA TAVARES

ROSA LEANDRO CARDOSO

LÍDIO J. DE SOUZA

LURDES MARIA DALMORO

DIVA T. DE S.DELVAUX

SEBASTIÃO S. CARVALHO

ANTÔNIO C.ESPINDOLA

VALDEMAR ANTONIO

AIDA DE A.WILKENS

RUBENS J.DE CARVALHO

NILDO MANOEL MARTINS

MANOEL A. DE SOUZA

IVA SILVEIRA FEIJÓ

LEONI S. CARVALHO

ROSA BATISTA MELO

MARLENE PEREIRA VENZON

MARIA M.MENEZES

SOELI SALTE RECK

OSMAR SILVA

JÚLIO F. DOS SANTOS

MARIA GONÇALVES

PEDRO C. DE JESUS

ARLETE RODRIGUES

ZILDA A. PACHECO

EDIT DA ROCHA

ROSA GERALDINA CABRAL

ARLY FRANCISCO DE CARVALHO

ANTÔNIO O.DE SOUZA

MARISA NOELI VASILESCU

ELSA SCHETINGER

MARIA LUIZA MENDES

JOÃO PEDRO DE SOUZA

Idade

Copiar

36 respostas

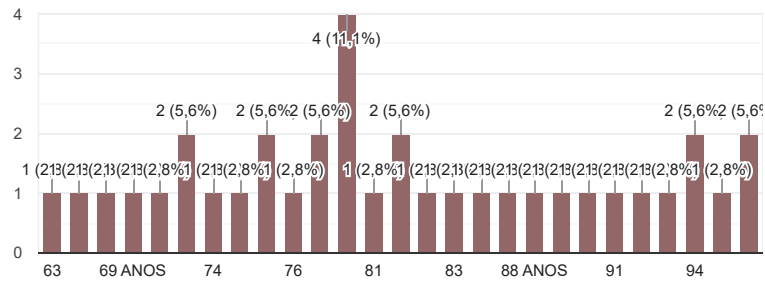

Gênero:

Copiar

35 respostas

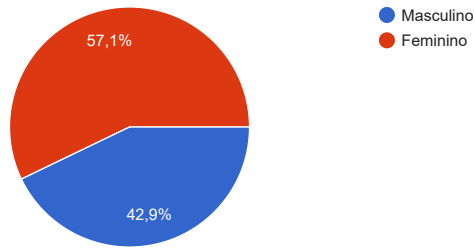

Data do acolhimento:

36 respostas

out. de 1944	24	
jan. de 2011	19	
set. de 2011	27	
fev. de 2012	6	
mar. de 2012	15	
mai. de 2013	14	
fev. de 2015	26	
mai. de 2015	19	
out. de 2015	29	
jun. de 2016	13	27
ago. de 2016	1	
jun. de 2018	1	
ago. de 2018	23	
dez. de 2018	19	
ago. de 2019	10	12
dez. de 2019	17	
nov. de 2020	9	
fev. de 2021	7	
abr. de 2021	26	
mai. de 2021	3	
ago. de 2021	5	
nov. de 2021	23	
fev. de 2022	23	24
mai. de 2022	23	
jul. de 2022	21	26
set. de 2022	7	2
dez. de 2022	12	
abr. de 2023	5	27
jun. de 2023	26	
jul. de 2023	10	

Participação de atividades

36 respostas

Copiar

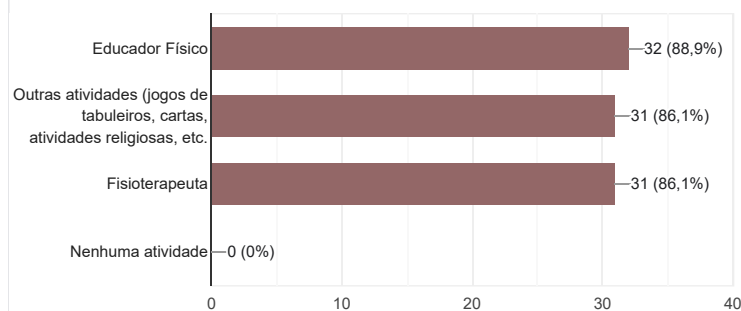

Caso a resposta da pergunta anterior for "nenhuma atividade", explique o motivo;

0 resposta

Ainda não há respostas para esta pergunta.

Recebe visita ou outro tipo de contato familiar?

 Copiar

36 respostas

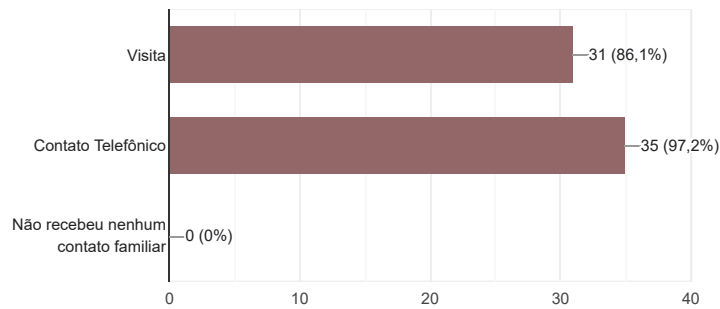

Caso a resposta da pergunta anterior for "Não recebeu nenhum contato familiar", qual e estratégia de fortalecimento de vínculo com os familiares?

0 resposta

Ainda não há respostas para esta pergunta.

Cuidados Especiais

Houve alguma alteração do comportamento no último trimestre ?

 Copiar

36 respostas

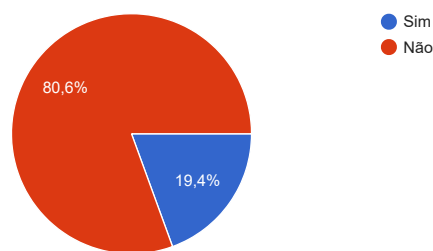

Se a resposta anterior for "sim", descreva se foi mudança negativa ou positiva e ou o que pode ter influenciado nesta mudança de comportamento:

7 respostas

SIM HOUVE VISITA E FICOU DESPERTAMENTO EMOCIONAL

IDOSO TEM PERFIL DIFÍCIL EM COMPORTAMENTO E EM RESPEITAR REGRAS DA CASA

NEGATIVA, IDOSO NÃO ACEITA A DIETA QUE TEM SER RECEBIDA DEVIDO A OBESIDADE E DIABETES. RECLAMA QUE FICA COM FOME E FRAQUEZA.

ANSIEDADE

NEGATIVO FALA CONSTANTEMENTE QUE QUER IR EMBORA

POSITIVA

ALTERAÇÃO NO COMPORTAMENTO FICOU AGITADA POR 1 SEMANA

Possui plano alimentar individual? Descreva:

35 respostas

NÃO

SIM PASTOSA

SIM DIETA DM

NAO

SIM DIETA ALIMENTAR PARA DIABETICO

BAIXO EM CARBOIDRATOS

SIM, DIETA HIPOCALORICA E PARA DM

SIM PASTOSO

SM PASTOSA

Observações a respeito do acolhido(a)

Observações particulares deste (a) acolhido (a):

10 respostas

EMOCIONAL FOI AFETADO POIS TEM UM COMPORTAMENTO DIFÍCIL

É ATIVA EM SUAS ATIVIDADES ANDA DE ANDADOR

COSTUMA PERGUNTAR QUANDO VAI EMBORA

TEVE DECLINIO DE ESQUECIMENTO

NORMAL

TEVE AGENDAMENTO DE OPERAÇÃO DE CATARATA (VISÃO ESQUERDA E DIREITA)JÁ CONCLUIDA.

TEM BOM COMPORTAMENTO AMOROSO

IDOSA BEM ATIVA DEAMBULA SOZINHA

NÃO

ATIVA DEAMBULA

0 resposta

Ainda não há respostas para esta pergunta.

Este conteúdo não foi criado nem aprovado pelo Google. [Denunciar abuso](#) - [Termos de Serviço](#) - [Política de Privacidade](#)

Google Formulários

