

Legenda

Cadastro de Áreas Urbanas Consolidadas

- Delimitação da A.U.C. em 15/07/2021
- Cadastro de Parcelamentos Irregulares do Solo (Processos MPSC)
- Ibiraquera

Bairros conforme Lei 2990/2006 Consolidada

- Limites dos Bairros

Imagens Aéreas:
Sombra do MDT SDS/SC

Aerofotogrametria:
Ortofotocarta Digital 2014

500 0 500 1.000 1.500 m

Garopaba

Mapa Z - Delimitação da Área Urbana Consolidada

Bairro Ibiraquera

N

688500N

1:5.000

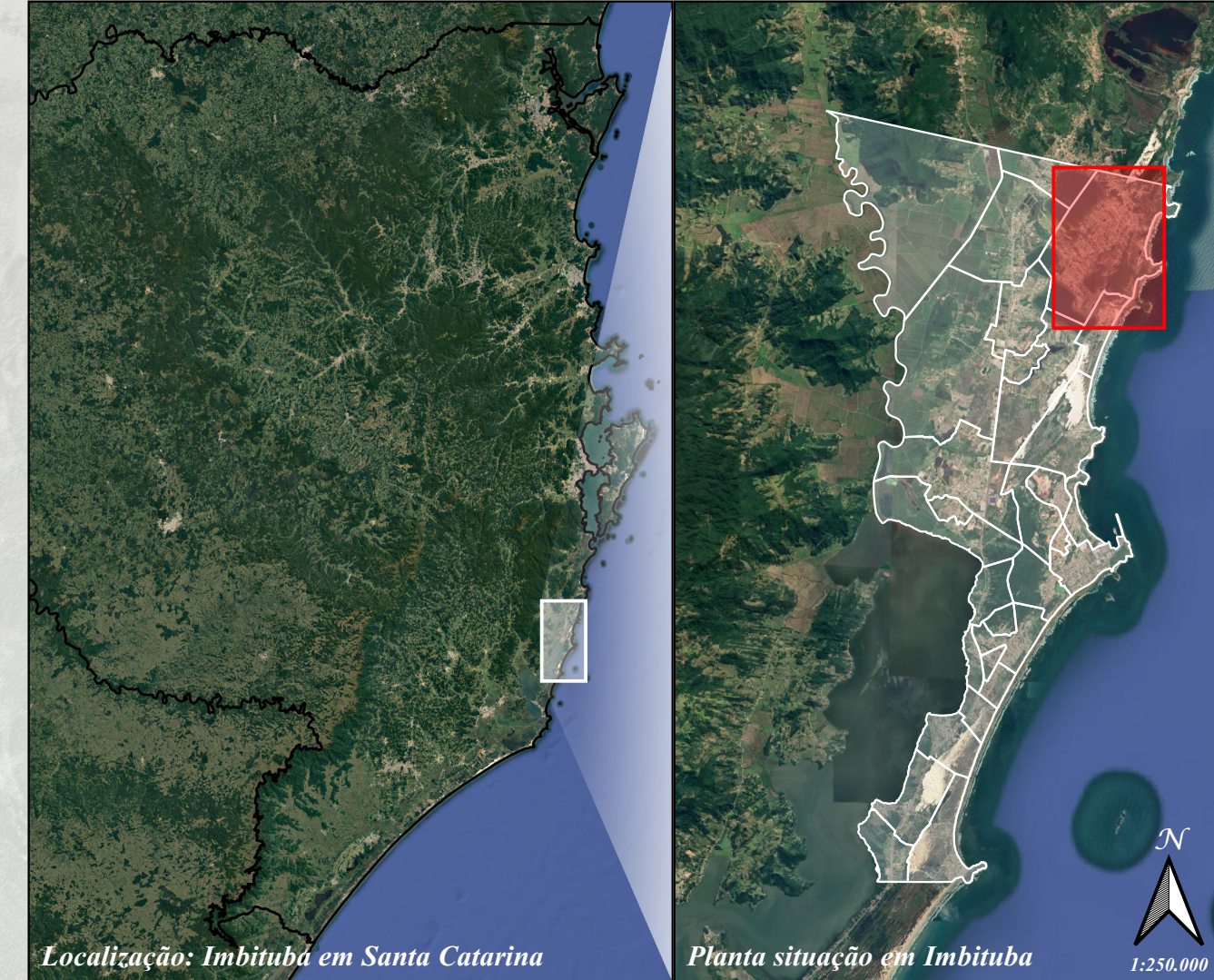
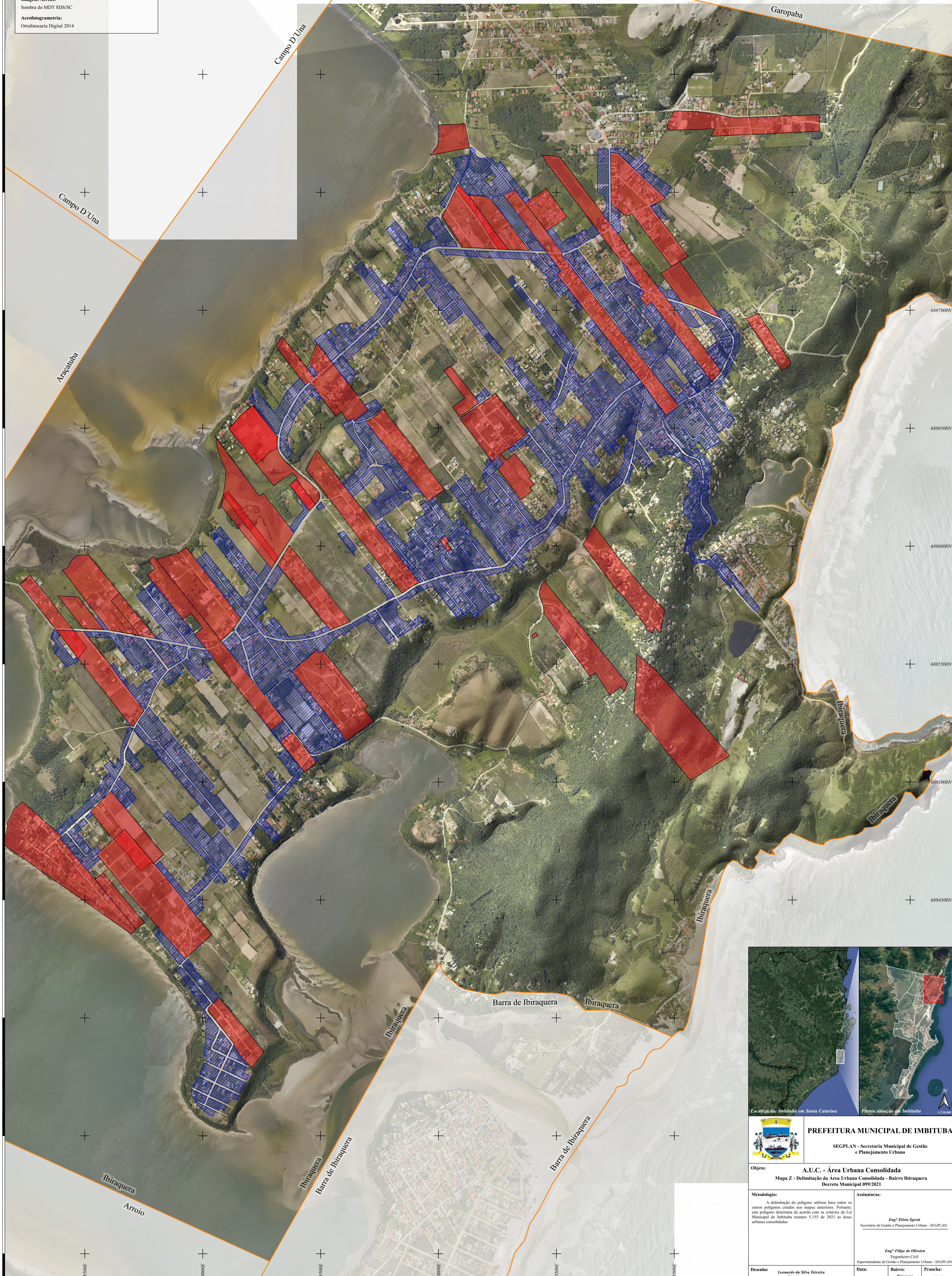

PREFEITURA MUNICIPAL DE IMBITUBA

SEGPLAN - Secretaria Municipal de Gestão e Planejamento Urbano

Objeto: A.U.C. - Área Urbana Consolidada
Mapa Z - Delimitação da Área Urbana Consolidada - Bairro Ibiraquera
Decreto Municipal 099/2021

Metodologia: A delimitação do polígono utilizou base todos os outros polígonos criados nos mapas anteriores. Portanto, este polígono determina de acordo com os critérios da Lei Municipal de Imbituba número 5.155 de 2021 as áreas urbanas consolidadas.

Assinaturas:

Eng^o Elísio Spont
Secretário de Gestão e Planejamento Urbano - SEGPLAN

Eng^o Filipe de Oliveira
Engenheiro Civil
Superintendente de Gestão e Planejamento Urbano - SEGPLAN

Desenho: Leonardo da Silva Teixeira
Téc. Geomensor
Gerente de Topografia - SEGPLAN

Data: 25/08/2021

Bairro: Ibiraquera

Prancha: 29 - Z
A.U.C. - Delimitação

Formato: A8T 80 (1193 X 841)